

CONDITIONS GÉNÉRALES DE VENTE

19 fév. 2019

DEFINITION

Formation intra-entreprise : formation réalisée sur mesure pour le compte d'un Client réalisée dans les locaux du Client ou dans des locaux mis à la disposition par le Client.

OBJET ET CHAMP D'APPLICATION

Toute commande de formation implique l'acceptation sans réserve par le Client et son adhésion pleine et entière aux présentes conditions générales de vente qui prévalent sur tout autre document du Client, et notamment sur toutes conditions générales d'achat.

DOCUMENTS CONTRACTUELS

Le prestataire de formation fait parvenir au Client, une convention de formation professionnelle continue établie selon les articles L6353-1 et L6353-2 du Code du travail. Le Client s'engage à retourner dans les plus brefs délais au prestataire de formation un exemplaire signé et portant sa signature et son cachet.

Une attestation de présence peut être adressée au Client sur demande.

CONDITIONS FINANCIÈRES

Une proposition financière sera préalablement établie par le prestataire de formation. Un acompte de 30% sera versé par le Client à la signature de la convention.

Le complément est dû à réception des différentes factures émises au fur et à mesure de l'avancement des formations.

En cas de non-paiement intégral d'une facture venue à échéance, après mise en demeure restée sans effet dans les 5 jours ouvrables, le prestataire de formation se réserve la faculté de suspendre toute formation en cours et /ou à venir.

REPLACEMENT D'UN PARTICIPANT

Le prestataire de formation offre au Client la possibilité de remplacer un participant sans facturation supplémentaire jusqu'à l'ouverture de la session de formation concernée, Toute demande de remplacement devra être adressée par écrit.

CONDITIONS D'ANNULATION DES FORMATIONS PAR LE CLIENT

Toute annulation par le Client doit être communiquée par écrit.

Pour toute annulation communiquée par le Client à moins de 21 jours calendaires et au moins 8 jours calendaires avant la session de formation, 50% du montant de la formation sera facturée par le prestataire de formation à ce dernier. Pour toute annulation communiquée par le Client à moins de 8 jours calendaires avant la session de formation, 100% du montant de la formation sera facturée par le prestataire de formation à ce dernier.

DEMATERIALISATION DES SUPPORTS

Dans le cadre d'un engagement tenu pour l'environnement, les supports fournis pour les sessions de formation sont des supports dématérialisés (*.pdf).

PRIX ET REGLEMENTS

Tous nos prix sont indiqués en euros et hors taxes.

Toute formation commencée est due en entier. Les factures sont payables en euros, à 30 jours date de facture, sans escompte et à l'ordre de Stéphanie Rousse.

Toute somme non payée à l'échéance donnera lieu au paiement par le Client de pénalités de retard au taux d'intérêt appliqué par la Banque centrale européenne à son opération de refinancement la plus récente majoré de 10 points de pourcentage.

Ces pénalités sont exigibles de plein droit, dès réception de l'avis informant le Client qu'elles ont été portées à son débit.

Outre les pénalités constatées en cas de retard de paiement, le Client sera redevable d'une indemnité forfaitaire de 40€ pour frais de recouvrement conformément aux articles L441-6 c. com. et D. 441-5 c. com. Le prestataire de formation se réserve néanmoins le droit de réclamer une indemnisation complémentaire, sur justification, lorsque les frais réellement exposés sont supérieurs à ce montant.

REGLEMENT PAR UN OPERATEUR DE COMPETENCE

Si le Client souhaite que le règlement soit émis par l'OC dont il dépend, il lui appartient :

- de faire une demande de prise en charge avant le début de la formation et de s'assurer de la bonne fin de cette demande ;
- de l'indiquer explicitement sur son bulletin d'inscription ou sur son bon de commande ;
- de s'assurer de la bonne fin du paiement par l'OPCA qu'il aura désigné.

Si l'OC ne prend en charge que partiellement le coût de la formation, le reliquat sera facturé au Client.

Si le prestataire de formation n'a pas reçu la prise en charge de l'OC au 1er jour de la formation, le Client sera facturé de l'intégralité du coût du stage.

En cas de non-paiement par l'OC, pour quelque motif que ce soit, le Client sera redevable de l'intégralité du coût de la formation et sera facturé du montant correspondant.

REFUS DE COMMANDE

Dans le cas où un Client passerait une commande au prestataire de formation, sans avoir procédé au paiement de la (des) commande(s) précédente(s), le prestataire de formation pourra refuser d'honorer la commande et de délivrer les formations concernées, sans que le Client puisse prétendre à une quelconque indemnité, pour quelque raison que ce soit.

INFORMATIQUE ET LIBERTES

Le Client est informé que les informations à caractère personnel qui sont communiquées au prestataire de formation en application et dans l'exécution des commandes et/ou ventes pourront être communiquées aux partenaires contractuels du prestataire de formation pour les besoins desdites commandes.

Conformément à la loi n°78-17 du 6 janvier 1978, dite Loi Informatique et Libertés, mise à jour par la loi du 6 août 2004, le Client dispose d'un droit d'accès, de rectification et d'opposition aux données personnelles le concernant. Ce droit est exerçable en faisant une demande par e-mail ou par courrier adressé au prestataire de formation.

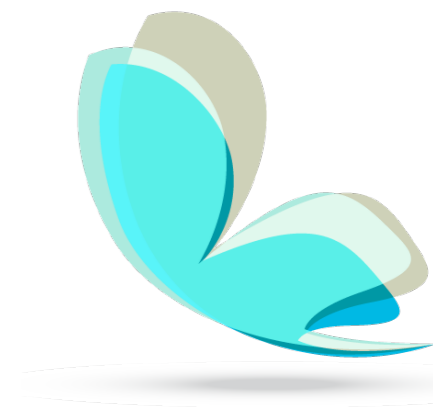

PROPRIETE INTELLECTUELLE

Sous réserve du complet paiement du prix de la session de formation, le prestataire de formation pourra céder au Client les droits de reproduction, d'utilisation, de diffusion, d'adaptation, de modification et d'exploitation des supports de formation, pour un usage exclusivement interne et dans des conditions devant être définies entre les parties.

RESPONSABILITE

Le prestataire de formation pourra être tenu responsable de tout dommage direct subi par le Client et résultant de l'exécution des actions de formation.

L'indemnité due au Client, en réparation de son préjudice, ne pourra dépasser le montant correspondant aux sommes versées par le Client au prestataire de formation au titre de l'année civile pendant laquelle le dommage a eu lieu.

CONFIDENTIALITE

Toutes informations (hors celles accessibles au public) dont le prestataire de formation ou le Client aura eu connaissance ou qui auront été communiquées par l'autre partie ou par un client antérieurement ou durant l'exécution du contrat, sont strictement confidentielles et chacune des parties s'interdit de les divulguer.

Pour les besoins de l'exécution des prestations, chacune des parties n'est autorisée à communiquer les informations susvisées qu'à ses préposés et/ou éventuels sous-traitants autorisés ; chacune des parties se porte fort du respect de cette obligation par ses préposés et/ou éventuels sous-traitants. Chacune des parties s'engage à restituer (ou détruire, au choix de l'autre partie) les dites informations ainsi que leur copie, dans les 5 jours ouvrés après le terme ou la résiliation du contrat ou du bon de commande, sur simple demande de l'autre partie. Les Parties seront liées par la présente obligation de confidentialité pendant une durée de deux ans à compter de la cessation de leurs relations contractuelles.

COMMUNICATION

Le Client autorise expressément le prestataire de formation à mentionner son nom, son logo et à faire mention à titre de références de la souscription à une convention et de toute opération découlant de son application dans l'ensemble de leurs documents.

RENONCIATION

Le fait, pour le prestataire de formation, de ne pas se prévaloir à un moment donné de l'une quelconque des clauses des présentes, ne peut valoir renonciation à se prévaloir ultérieurement de ces mêmes clauses.

LOI APPLICABLE

Les Conditions Générales et tous les rapports entre le prestataire de formation et ses Clients relèvent de la Loi française.

ATTRIBUTION DE COMPETENCES

Tous litiges qui ne pourraient être réglés à l'amiable seront de la compétence exclusive du Tribunal de Commerce de Bayonne, quel que soit le siège ou la résidence du Client, nonobstant pluralité de défendeurs ou appel en garantie.

Cette clause attributive de compétence ne s'appliquera pas au cas de litige avec un Client non professionnel pour lequel les règles légales de compétence matérielle et géographique s'appliqueront. La présente clause est stipulée dans l'intérêt du prestataire de formation qui se réserve le droit d'y renoncer si bon lui semble.

ELECTION DE DOMICILE

L'élection de domicile est faite par le prestataire de formation à son siège social :

Stéphanie Rousse - 50 Rue Mordotxo 64480 USTARITZ
N° déclaration activité : 75640445064 - N° SIRET : 50473847700026
Tel : 06 75 60 60 35 - steph.rousse@bihozkada.fr